

STAZIONE DI SOLLEVAMENTO - CANALE CON GRIGLIATURA GROSSOLANA

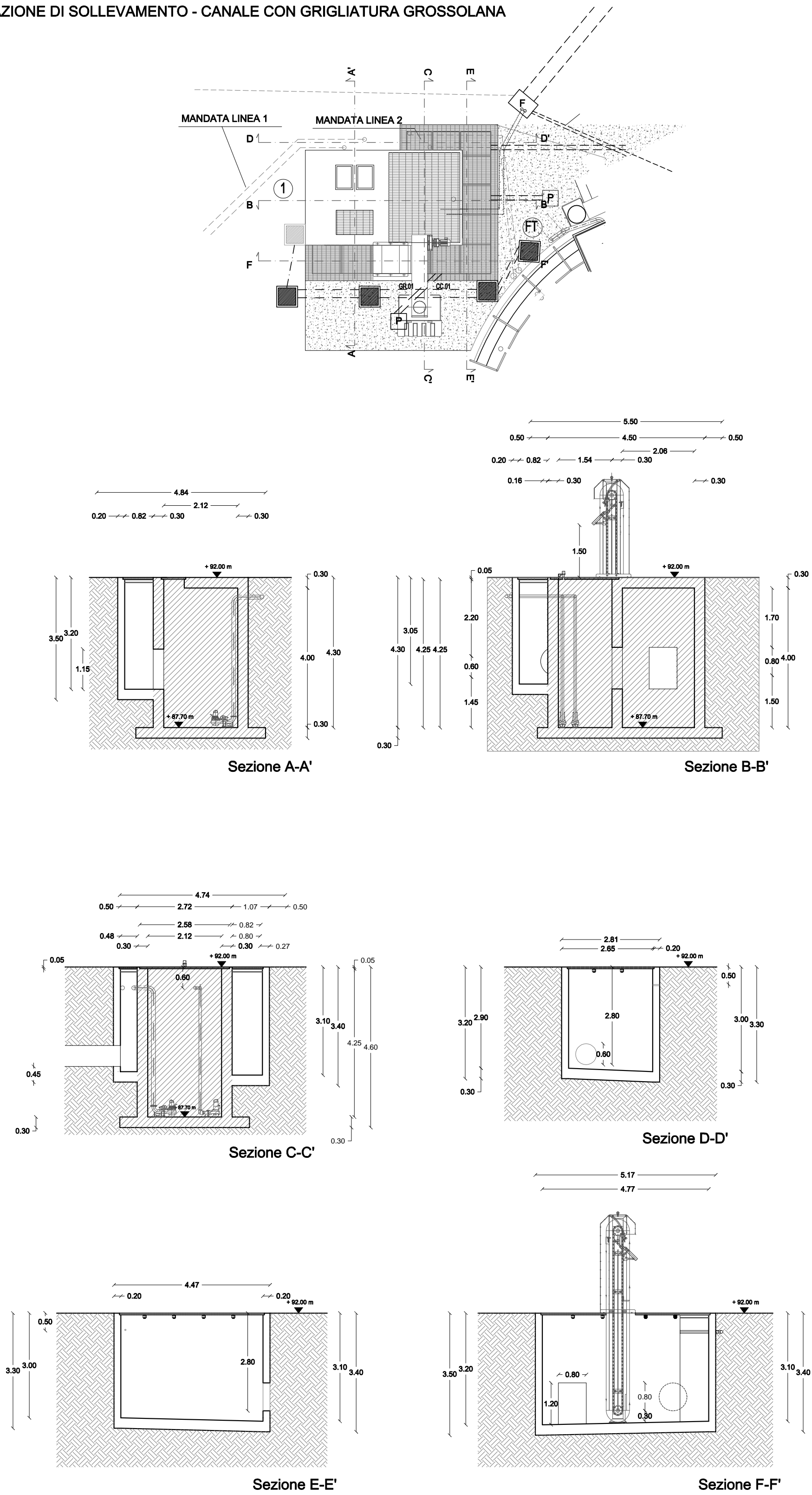

LOCALE SOFFIANTI

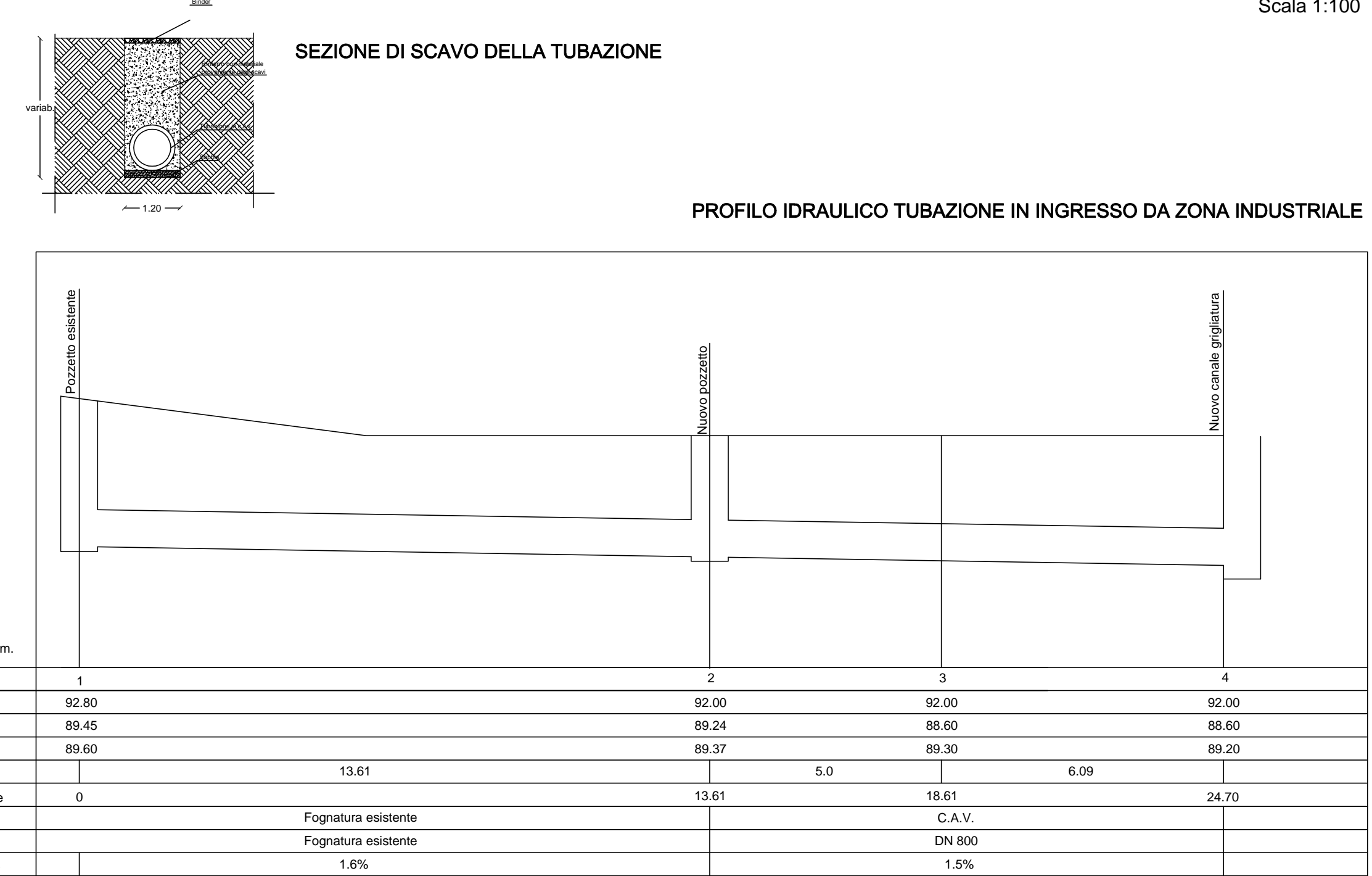
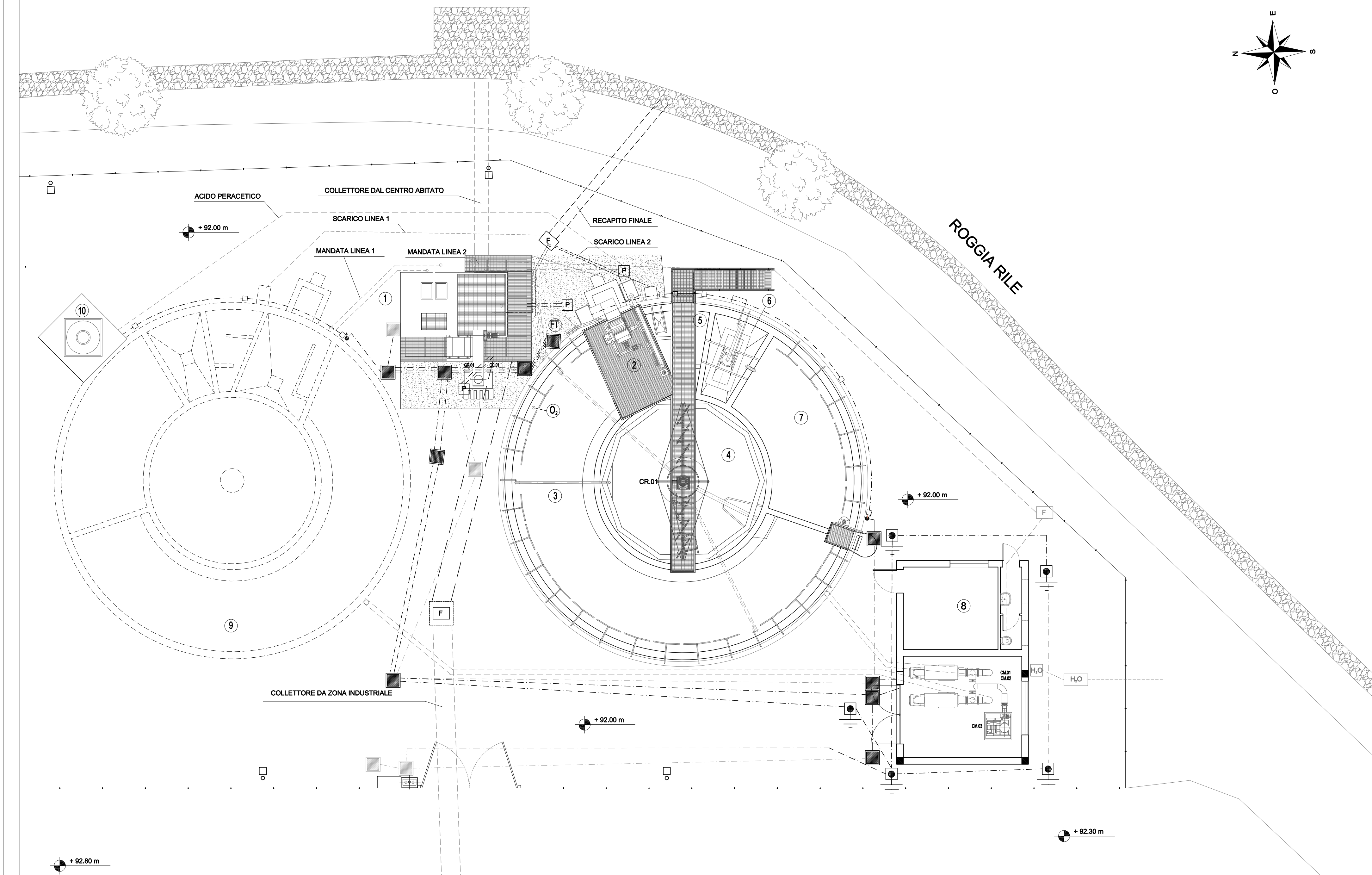
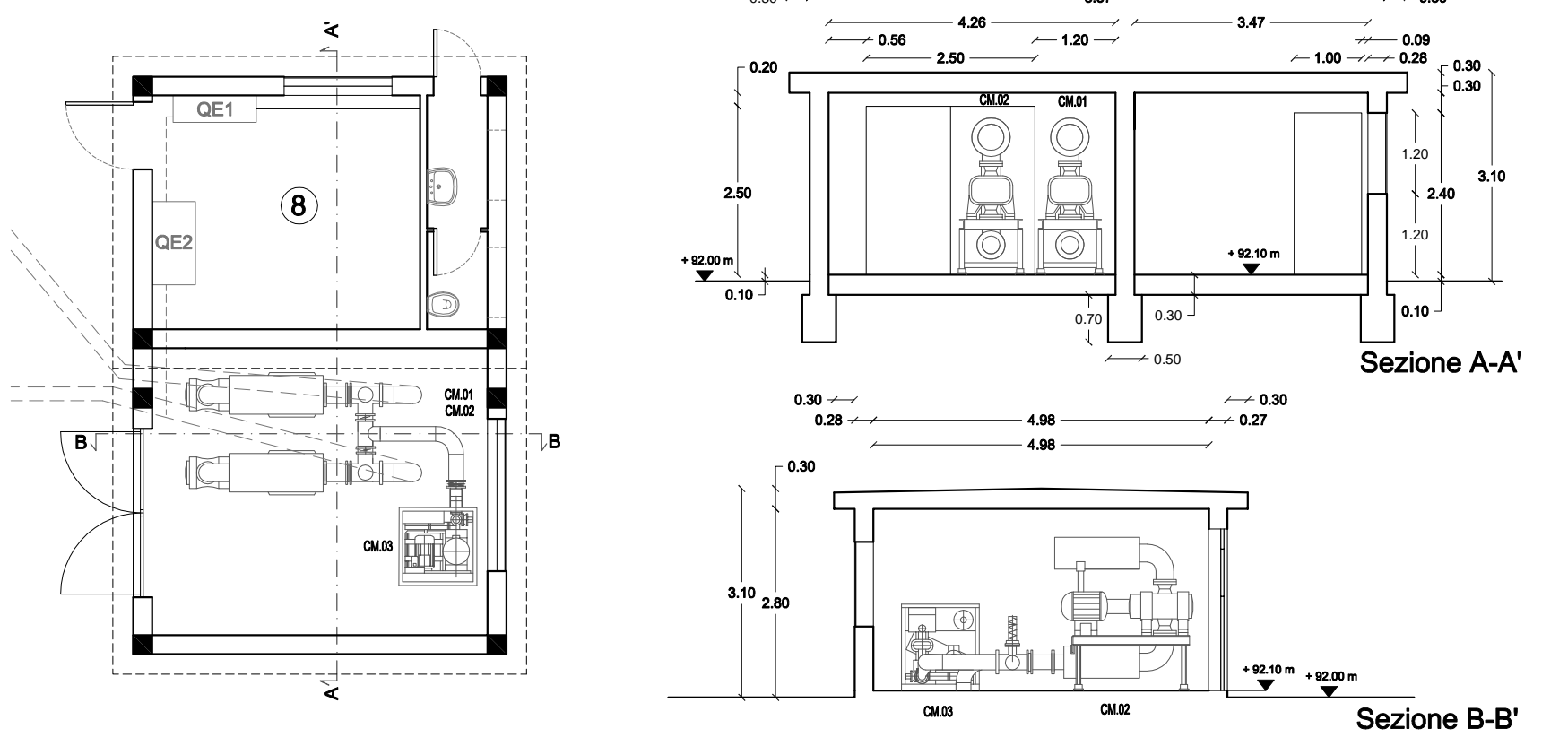

LEGENDA

- 1 SOLLEVAMENTO INIZIALE
 - 2 GRIGLIATURA DISSABBIATURA
 - 3 AERAZIONE
 - 4 SEDIMENTAZIONE
 - 5 DISINFEZIONE
 - 6 ISPESIMENTO FANGHI
 - 7 STABILIZZAZIONE FANGHI
 - 8 LOCALE Q.E. E SOFFIANTI
 - 9 LINEA 1
 - 10 SERBATOIO ACIDO PERACETICO
 - LT MISURATORE DI LIVELLO
 - FT MISURATORE DI PORTATA
 - 0₂ MISURATORE DI OSSIGENO
 - PC.01/PC.02 - POMPA SOLLEVAMENTO LINEA1
 - PC.03 - POMPA SOLLEVAMENTO BY-PASS
 - PC.04 - POMPA SOLLEVAMENTO BY-PASS
 - PC.05/PC.06 - POMPA SOLLEVAMENTO LINEA 2
 - CR.01 - CARROPONTE RASCHIATORE
 - CM.01 - COMPRESSORE
 - CM.02 - COMPRESSORE
 - GR.01 - GRIGLIATURA GROSSOLANA
 - CC.01 - COCLEA COMPATTATRICE ESCLUSA DALL'APPALTO
 - GR.02 - GRIGLIATURA FINE
 - CM.03 - COMPRESSORE INSONORIZZATO
- RETE ELETTRICA ESISTENTE
NUOVA RETE ELETTRICA
NUOVA RETE DI TERRA
H₂O - RETE IDRICA ESISTENTE
F - RETE FOGNARIA ESISTENTE
F - NUOVA RETE FOGNARIA
P - RETE RACCOLTA PERCOLATO PVC D.E. 125 mm

LINEA DI DEPURAZIONE 1
NON OGGETTO DI INTERVENTO



LAVORI DI RIPRISTINO DELLA FUNZIONALITA' DELLA
SECONDA LINEA DI TRATTAMENTO PRESSO
L'IMPIANTO DI DEPURAZIONE DI OZZERO (MI)

PROGETTO ESECUTIVO

STATO DI PROGETTO - PIANTE, PROSPETTI, SEZIONI

ELABORATI GRAFICI DI PROGETTO

- E01 Inquadramento territoriale
- E02 Planimetria generale
- E03 Piano quotato
- E04 Rilievo stato di fatto
- E05 Stato di progetto - Pianta, prospetti, sezioni
- E06 Stato di progetto - Sezioni ambientali
- E07 Stato di progetto - Demolizione e costruzione
- E08 Stato di progetto - Locale soffianti
- E09 Stato di progetto - Progetto strutturale - Ampliamento locale soffianti
- E10 Stato di progetto - Progetto strutturale - Nuovo canale grigliatura
- E11 Stato di progetto - Schema meccanico e funzionale
- E12 Stato di progetto - Linea 2 - Opere Meccaniche
- E13 Stato di progetto - Pianta collegamenti elettrici
- E14 Stato di progetto - Schemi elettrici unifilari

PROGETTAZIONE ESTERNA	Ing. M. Saulino Arch. S. Carone	Ing. M. Saulino Arch. S. Carone	Ing. M. Saulino Arch. S. Carone	 Via F.lli Casarighi 54 - 20090 Sesto San Giovanni (MI) Tel. +39 02 825021 - Fax +39 02 82502177 C.F. 01704020970 - www.interstudio.it
	Disegnato	Progettato	Verificato	
A	Dicembre 2013	-	-	Ing. P. Arici
Rev	Descrizione	Disegnato	Progettato	Autorizzato
FILE				
Codice ISTAT Comune				
Tipo intervento				
Progetto/Preventivo				
Numero				
Anno				
Tavola N°				
Rev.				
015165 D PRO 5712 13 E05 A				
Direzione Tecnica - Unità di Progetto Bacino Sud Settore Pianificazione e Progettazione supporto.progetti@capholding.gruppocap.it			Scala 1:100	Tavola N° E05
CAP Holding spa - Viale del Mulino, 2 - Edificio U10 - 20090 Assago (MI) Tel. 02 825021 - info@capholding.gruppocap.it				